

Kv Roslagsbanan

Valhallavägen mot Ö.

Valhallavägen 57 & 59, kv
Roslagsbanan 6 & 7.

- " -



585-0295-11



585-0295-17



585-0295-20

Kv Roslagsbanan

Drottning Kristinas
Väg 7-13, kv Roslags-
banan 15,16,17.

D:o, gårdsfasader.



585-0293-25



585-0294-21

Kv Roslagsbanan

Gårdsfasader

- " -
- " -



85-0293-2



85-0293-5



85-0293-11

STOCKHOLMS STADSMUSEUM

A2 Kv Roslagsbanan 1
 3 Gatadress Valhallavägen 47
 9 Agare Jan Brodin

B1 **Anläggningens art**
Bostadsfastighet
 Kontorsfastighet
 Industrianläggning
 Övr:

2 **Hustyper inom fastigh:**

Bostadshus, gathus
 Bostadshus, gårdshus
 Butiker i gathus
 Tvättstuga/stall/vagnsbod
 Uthus
 Fabriksbyggnad/verkstad
 Övr:

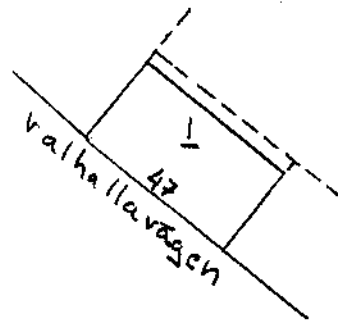

3 **Byggnadsbeskrivning:**

	vån	fasadmaterial	färg	gårdsfasad	tak	övrigt
Hus I	6	terrasitputs med bv av granit	brun resp grå	mörkbrun terrasi- balkong i trapp- huset	1-kupigt tegel	F d bensin- station in- skuren i V hörnet
II						
III						

D1 **Byggnadsdata:**

	BL	SB	arkitekt	byggherre	byggmästare	Omb.år	arkitekt	åtgärd
Hus I	1930	32	Kjellbergs ark.byrå	Hugo Rönn	Hugo Rönn	1948	E G Lind- ström	Smärre ändring i garage
			AB			1952		Ny pannskorsten
II								
III								

Lägenhetsfördelning

enligt ritning 1930: Bv: Affärslokal, bensinstation, pannrum och kolbox.

1 tr: 4 st enkelrum, 1 st 2 rum o kök, hall, serveringsrum,

1 st 3 rum o kök, hall, serveringsrum, 1 öppen spis.

2-5 tr: 4 st 1 rum o kokvrå, 1 st 2 rum o kök, hall, serveringsrum, 1 st 3 rum o kök, hall, serveringsrum, jungfrukammare, 1 öppen spis.

Badrum i alla lägenheter. Hiss.

B4 **Gårdsmiljö el trädgård** Diminutiv gård, ca 2 m bred, asfalt.

Övr anm: _____

Bil

låg. bes.

större unders.

Sign TCq april 1985

Kv: Roslagsbanan 1

Gatuadress: Valhallavägen 47

Entré: Portal av grå marmor med rakt överstycke. Ursprunglig glasad metallport, delvis grönmålad. Golv av gråsvart marmor. Väggar grönmålade med fotlist som golvet. Under taket en drygt decimeterhög fris som en bladstav, målad i rött och guld. Taket vitmålat och fältindelad av profilerade stucklister. Dekorativt radiatorgaller av smide. Hiss med bur av trådnät och dörr med dekorativt smide.

Trapphus: Trappsteg av gråsvart marmor, gröna väggar och vitt tak. Vilplanens golv som ovan, gröna väggar med fernissad fotlist av trä. Helfranska fernissade eller oljebehandlade lägenhetsdörrar, alla med tre fyllningar, där de övre och nedre listverken är dekorerade med en svart rand. Sådan finns också på de profilerade fodren. Hissdörr som i entrén.

Roslagsbanan 1
Valhallavägen 47

Fasad

Gård

Port



585-0295-33



585-0454-7



585-0295-36

Roslagsbanan 1
Valhallavägen 47

Entré
Vilplan
- " -



585-0454-8



585-0454-10



585-0454-11

STOCKHOLMS STADSMUSEUM

A2 Kv Roslagsbanan 2
 3 Gatuadress Valhallavägen 49
 9 Agare Rita Ander

B1 **Anläggningens art**
Bostadsfastighet
 Kontorsfastighet
 Industrianläggning
 Övr:

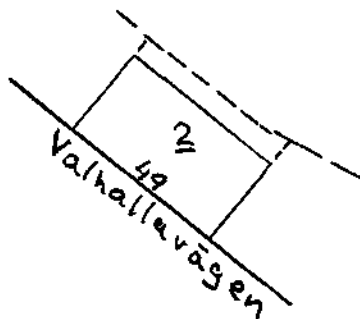

2 **Hustyper inom fastigh:**

Bostadshus, gathus
Bostadshus, gårdshus
 Butiker i gathus
 Tvättstuga/stall/vagnsbod
 Uthus
 Fabriksbyggnad/verkstad
 Övr:

3 **Byggnadsbeskrivning:**

	vån	fasadmaterial	färg	gårdsfasad	tak	övrigt
Hus I	6	slätputs med bv av granit	rödbrun resp grå	gul slätputs	1-kupigt tegel mot gatan, plåt mot gården	Balkonger med smidesräcken
II						
III						

D1 **Byggnadsdata:**

	BL	SB	arkitekt	byggherre	byggmästare	Omb.år	arkitekt	åtgärd
Hus I	1930	31	Bernt Lundahl	Fr. Fried	Fr. Fried			
II								
III								

Lägenhetsfördelning

enligt ritningar 1930: Bv: Lokaler, pannrum.

1-5 tr: 5 st 1 rum o kokvrå, 2 st 2 rum o kök och matrum,

hall.

Badrum i alla lägenheter.

B4 **Gårdsmiljö** el trädgård Diminutiv; ca 2 m bred, asfalt

Övr anm:

Bil

låg. bes.

större unders.

Sign TCq april 1985

Kv: Roslagsbanan 2

Gatuadress: Valhallavägen 49

Entré: Ingen särskilt markerad portal. Sekundär glasad aluminiumport. Golv av grå marmor med fris av svart och mörkgrå d:o. Väggar klädda med glasfiber-väv och vitmålade i yttre, grönmålade puts i inre entrén. Tak i yttre entrén slätt och vitmålat, i inre också vitmålat, men med tre parallella tunna stucklister med "indragna" hörn enligt fig.

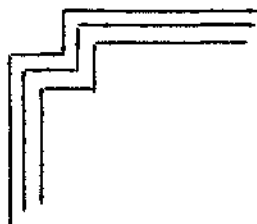

Hissfront av grönmålade metall (i övrigt trådnät) med bronsbeslag i form av pilastrar och överst en meanderbård.

Trapphus. Trappa av grågrön marmor, gröna väggar och vitt tak. Trapphusfönster med spröjs och råglas. Vilplan med golv av grå marmorplattor med fris i samma färg. Gröna väggar med fotlist av grå marmor, vitt tak. Ovanligt höga hel-franska tvåfyllningsdörrar av ek med svart rand på listverken.

Besökt lägenhet 3 tr, 2 rum o kök och hall

Kapprum/tambur med fiskbensparkettgolv, vita väggar och tak, dörrar med listverk liknande taket i husets entré.

Hall och vardagsrum med fiskbensparkett, rummen åtskiljda av parti med runda, släta, vitmålade kolonner. Profilerad taklist i hall och vardagsrum. Vitt tak. Vävtapeter på väggarna.

Kök moderniserat med delvis ursprunglig skåpinredning. Linoleummatta, ny spis och diskbänk.

Anm. Enligt hyresgästen skall kolonnerna vara avlägsnade i de övriga tvårumslägenheterna.

Roslagsbanan 2
Valhallavägen 49

Fasad

Gård

Port

Entré



585-0295-32



585-0454-12



585-0251-30



585-0255-1

Roslagsbanan 2
Valhallavägen 49

Trapphus

Lägenhetsdörrar

Tambur i läg. 3 tr.

Vard.rum "-

Kök "-



585-0255-7



585-0254-9



585-0255-6



585-0255-2



585-0255-5

STOCKHOLMS STADSMUSEUM

A2 Kv Roslagsbanan 3
 3 Gatuadress Valhallavägen 51
 9 Agare Peder Dahlberg

B1 Anläggningens art

Bostadsfastighet
 Kontorsfastighet
 Industrianläggning
 Övr:

2 Hustyper inom fastigh:

Bostadshus, gathus
Bostadshus, gårdshus
 Butiker i gathus
 Tvättstuga/stall/vagnsbod
 Uthus
 Fabriksbyggnad/verkstad
 Övr:

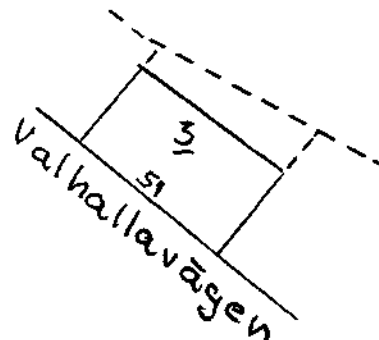

3 Byggnadsbeskrivning:

	vån	fasadmaterial	färg	gårdsfasad	tak	övrigt
Hus I	6	slätputs med bv av skiffer- plattor	gul resp svart	orange slätputs	1-kupigt tegel mot gatan, plåt mot gården.	balkonger med vita plåt- räcken
II						
III						

D1 Byggnadsdata:

	BL	SB	arkitekt	byggherre	byggmästare	Omb.år	arkitekt	åtgärd
Hus I	1930	31?	Wolter Gahn	Granit & Beton AB	Hugo Ehrlin (Granit & Beton AB)	1960		Takskyddsanordning
						1971-73		Fasadrenovering
II								
III								

Lägenhetsfördelning

enligt ritningar 1930: Bv: Garage, 3 butiker, pannrum
 1-5 tr: 2 st 1 rum o kokvrå, 2 st 2 rum o kök, hall o enkelrum,
 2 st 1 rum o kök, matvrå och alkov
 Badrum i alla lägenheter. Hiss.

B4 Gårdsmiljö el trädgård Asfalt, plåtskjul. Litet putsat sopskjul.

Övr anm: _____

Bil

låg. bes.

större unders.

Sign TCq april 1985

Kv: Roslagsbanan 3

Gatuadress: Valhallavägen 51

Entré: Ingen markerad portal. Sekundär glasad aluminiumport. Golv av grå marmor, väggarna sekundärt klädda till c:a 2 m med gråvita marmorplattor, därovan liksom taket vitmålat. Glasade mellandörrar leder till inre entré med golv som ovan, väggar och tak vitmålade. Hiss med svart trådnätsbur.

Trapphus: Trappa av grå marmor, vita väggar och tak. Vilplanens golv som ovan, väggar och tak vitmålade. Fotlist av gråmålat trä, ljusgrå lägenhetsdörrar med sannolikt påspikat "ramverk" i svag relief.



585-6295-36

Roslagsbanan 3
Valhallavägen 51

Fasad
Gård
Port
Entré
Trapphus



585-0275-2



585-0251-32



585-0255-10



585-0255-11

STOCKHOLMS STADSMUSEUM

A2 Kv Roslagsbanan 4
 3 Gatuadress Valhallavägen 53
 9 Agare Trygg ömsesidig livförsäkring.

B1 Anläggningens art

Bostadsfastighet
~~Kontorsfastighet~~
 Industriärläggning
 Övr:

2 Hustyper inom fastigh:

Bostadshus, gathus
 Bostadshus, gårdshus
 Butiker i gathus
 Tvättstuga/stall/vagnsbod
 Uthus
 Fabriksbyggnad/verkstad
 Övr:

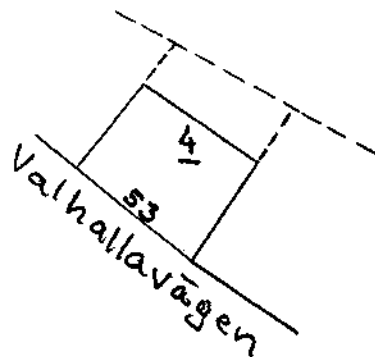

3 Byggnadsbeskrivning:

	vån	fasadmaterial	färg	gårdsfasad	tak	övrigt
Hus I	6	slätputs med bv av stenplåt- tor	rödbrun resp grafitgrå	vit slätputs, balkonger i trapp- huset	1-kupigt tegel mot gatan, plåt mot gården	balkonger med smidesräcken
II						
III						

D1 Byggnadsdata:

	BL	SB	arkitekt	byggherre	byggmästare	Omb.år	arkitekt	åtgärd
Hus I	1930	32	Anton Wallby	H Wallgren		1971		brandmursgenombrott mot Roslagsbanan 5 i garageplanet
II								
III								

Lägenhetsfördelning

enligt ritningar 1930: Sout.vån: 3 butiker, infart till garage under gården,
 pannrum.
 1-4 tr: 1 st 1 rum o kokvrå, 2 st 1 rum o kök, 2 st
 2 rum o kök, hall, matvrå, öppna spisar i 2:orna.
 Badrum i alla lägenheter. Hiss.

B4 Gårdsmiljö el trädgård Asfalt.

Övr anm: _____

Bil

låg. bes.

större unders.

Sign TCq april 1985

Kv: Roslagsbanan 4.

Gatuadress: Valhallavägen 53.

Entré: Portal av granit med ursprunglig glasad träport. Golv av grå marmor. Väggarna målade i gröna fält inramade av c:a 2 dm breda bårder avgränsade av en svart rand. Förgylld profilerad taklist med tandsnitt. Fotlist av grön marmor. Vitt tak. Glasade svängdörrar leder till inre entrén, vars ytor motsvarar yttre entréns, dock med röda väggfält. Där entrén vidgar sig till bv:s vilplan är väggarna prydda med fyra grunda gröna marmorpilastrar. Bv:s vilplan har i övrigt golv som ovan, enfärgade gula väggar och vitt tak. Helfransk grå 2-fyllningsdörr till pannrum. Hiss med trådnätsbur och dörr av smide, allt grönt.

Trapphus: Trappa av grå marmor, gula väggar och vitt tak. Dörr till gården med spröjsat råglas. Längre upp i trapphuset klarglas i dörrar till balkonger. Vilplanens golv av grå marmor, gröna väggar med vitmålad fotlist av trä. Kälrat vitt tak. Ljusgrå helfranska 2-fyllningsdörrar till lägenheterna.



Roslagsbanan 4
Valhallavägen 53

Fasad
Gård (mot R-b 5)
Trapphusfönster

585-0295-28



585-0251-34

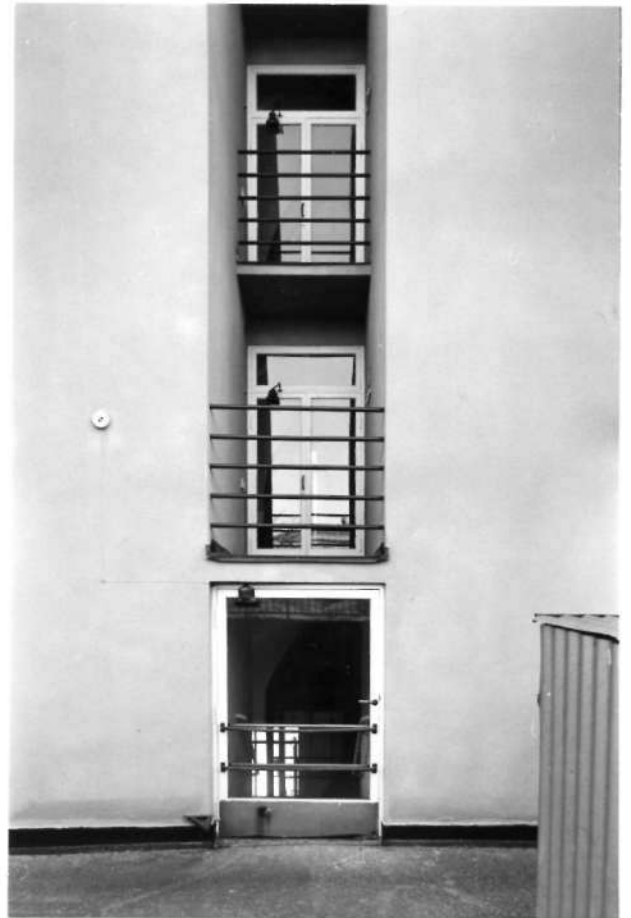

585-0251-35

Roslagsbanan 4
Valhallavägen 53

Port

Entré utåt

- " - inåt

Trapphus



585-0275-7



585-0275-4



585-0275-3



585-0275-6

STOCKHOLMS STADSMUSEUM

A2 Kv Roslagsbanan 5
 3 Gatuadress Valhallavägen 55
 9 Agare AB Familjebostäder

B1 Anläggningens art

Bostadsfastighet
 Kontorsfastighet
 Industrianläggning
 Övr:

2 Hustyper inom fastigh:

Bostadshus, gathus
 Bostadshus, gårdshus
 Butiker i gathus
 Tvättstuga/stall/vagnsbod
 Uthus
 Fabriksbyggnad/verkstad
 Övr:

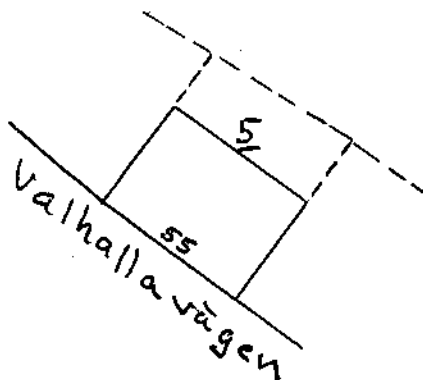

3 Byggnadsbeskrivning:

	vån	fasadmaterial	färg	gårdsfasad	tak	övrigt
Hus I	6	slätputs med bv i huggen granit	brun resp grå	röd slätputs	t-kupigt tegel mot gatan, plåt mot gården	balkonger med brun plåt och smidesräcken
II						
III						

D1 Byggnadsdata:

	BL	SB	arkitekt	byggherre	byggmästare	Omb.år	arkitekt	åtgärd
Hus I	1930	31	Sam Kjellberg	1) Byggnads- firman	Oscarsson & Söder- berg	1971		brandmursgenombrott mot Roslagsbanan 4 i garageplanet
II				2) Fast. AB H. Björkman				
III				Roslags- banan 5				

Lägenhetsfördelning

enligt ritningar 1930: Källarplan: 2 butiker, nedfart till lager under gården.

Pannrum.

Bv: 1 st 1 rum o kokvrå, 2 st 1 rum o kök, 2 st
 2 rum o kök, hall.

1-4 tr: 2 st 1 rum o kokvrå, 2 st 1 rum o kök, 2 st
 2 rum o kök, alla kök med tillhörande matrum.

Badrum i alla lägenheter. Hiss. Garage i
 lagerlokalen inreddes under byggnadstiden.

B4 Gårdsmiljö el trädgård Asfalt.

Övr anm:

Bil

läg. bes.

större unders.

Sign TCq april 1985

Kv: Roslagsbanan 5

Gatuadress: Valhallavägen 55

Entré: Portal av granit. Överfönster med spröjs. Ursprunglig glasad träport med dekorativt skyddsgaller av smide. Golv av grå marmor liksom i den mellanliggande trappan upp till bv. Väggarna klädda med ca 2,5 m hög marmorpanel som i trappan övergår till att bli fotlist i plan med bv. Väggarna ovan detta fält flammigt målade i rosa-beige-brunt med koboltblå lodräta band med klassicistisk dekor i grått. På var sida målade medaljong med fabelfigurer: pojke resp flicka som rider på en delfin. Förgylld profilerad taklist var i ett rött fält med gröna palmetter. Taket blåmålat inom ljusgrå bård avgränsad av rödbrun linje. Kring lampfästet lätt klassicerande målade dekoration. Taket i entréns övre/inre del målade gul-orange med gul och grön bård. All dekoration ursprunglig, eller enligt hyresgäst: "Här är aldrig reparerat". I övrigt radiatorgaller av smide, profilerad handledare av trä. Glasad och spröjsad dörr leder till

Bv:s vilplan med golv av grå marmor med fris av mörkare marmorsort. Gröna väggar med målade fris under taket; grön meanderslinga med röda palmetter o a fig. Kälade grönt tak. Hiss med trådnätsbur och dörr med meanderliknande mönster i smide. Helfranska ekdörrar med en stor fyllning.

Trapphus: Trappa av grå marmor, gröna väggar och vitt tak. Profilerad handledare av ek. Vilplan som bv, målade klassicerande dekoration vid lysknappen, olika på varje plan, nu slitna och blekta.

Kv: Roslagsbanan 5

Gatuadress: Valhallavägen 55

Besökt lägenhet, bv, 2 rum o kök:

Kapprum/tambur med golv av grå marmorplattor. Grönmålad profilerad list i höjd med dörrarnas överkant, därovan liksom taket vitmålat. Nedanför listen tapeter.

Hall med fiskbensparkett, tapetserade väggar med list i höjd med dörrarnas överkant. Glasad skjutdörr med smygpanel till salong med fiskbensparkett, golvet vid fönstret som ett normalt trappsteg högt "podium" på c:a 5-6 m², en följd av underliggande garagedfart. Kälrat vitt tak, väggar med tavel-list. Fönster med halvfransk bröstpanel. sidoställd radiator med döljande galler. Fönsterbänkar av marmor. Från hallen

passage till sovrum med halvfranska badrums- och garderobsdörrar.

Kök delvis moderniserat. Mellan detta och matrum dörr och sidoordnat fönster med spröjsat råglas.

Snickerierna i tambur, rum och passage ursprungligt brunmålade, i köksregi-onen vita.

Roslagsbanan 5
Valhallavägen 55

Fasad

Port

Entré utåt

- " - inåt



585-0295-26



585-0279-1



585-0276-8



585-0276-9

Roslagsbanan 5
Valhallavägen 55

Tak i entrén
Väggmåln. -"-
Bv
Trapphus



585-0276-11



585-0276-12



585-0275-8



585-0276-6

Roslagsbanan 5
Valhallavägen 55

Läg. å bv, 2 rok.

Tambur

Hall

Vardagsrum

Passage

Matrum & kök



585-0276-4



585-0275-11



585-0275-12



585-0276-1



585-0276-2

STOCKHOLMS STADSMUSEUM

A2 Kv Roslagsbanan 6
 3 Gatuadress Valhallavägen 57
 9 Agare Einar O W Andersson dödsbo

B1 Anläggningens art

~~Bostadsfastighet~~ m
 Kontorsfastighet
 Industrianläggning
 Övr:

2 Hustyper inom fastigh:

Bostadshus, gathus
 Bostadshus, gårdshus
 Butiker i gathus
 Tvättstuga/stall/vagnsbod
 Uthus
 Fabriksbyggnad/verkstad
 Övr:

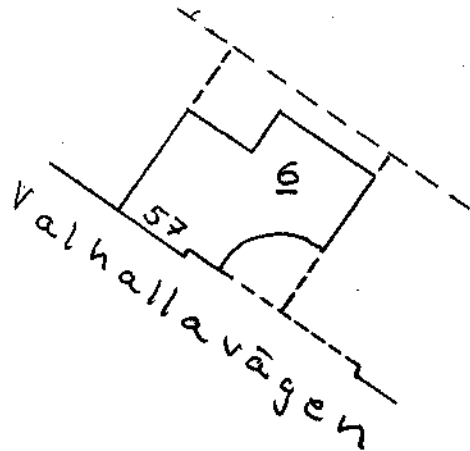

3 Byggnadsbeskrivning:

	vån 6 + soutv	fasadmaterial tegel med gra- nitsockel, vildvin	färg mörkrött	gårdsfasad gråbeige borstad puts.	tak 1-kupigt tegel mot gatan, plåt mot gården	övrigt balkonger med gröna smides- räcken, tak- balustrad med vita dockor
Hus I						
II				Balkonger i trapp- hus och till någ- ra lägenheter.		
III						

D1 Byggnadsdata:

	BL	SB	arkitekt Josef	byggherre	byggmästare Hugo Ehrlin	Omb.år	arkitekt	åtgård Reservutgång i garage
Hus I	1930	32	Östlihm	M A Eriksson	(Granit & Betón AB)	1936		
II								
III								

Lägenhetsfördelning

enligt ritningar 1930: Kv: Butik, pannrum, infart till garage.

Bv: 2 st 1 rum o kokvrå, 1 st 2 rum o kokvrå, 3 st 2 rum
 och kök, öppna spisar i vardagsrum mot förgården.

1-4 tr: 1 st 2 rum o kokvrå, 3 st 2 rum o kök, 1 st 3 rum o
 kök, några öppna spisar mot förgården och Valhallav.

vind: 1 st 4 rum o kök, jungfrukammare, serveringsrum,
 trappa till terrass.

Badrum i alla lägenheter. Hiss.

B4 Gårdsmiljö el trädgård Asfalt. Liten förgård med gräs och häckar.

Övr anm:

Bil

låg. bes.

större unders.

Sign TCq april 1985

Kv: Roslagsbanan 6

Gatuadress: Valhallavägen 57

Entré: Portal av granit. Ursprunglig glasad port av trä, dörrposten profilerad bl a med en äggstavslist. Litet rektangulärt överfönster. Golv av grå marmor med ljusgrå bård. Mellanliggande trappa till bv. Väggarna klädda med meterhög grågrön marmorpanel som i trappan övergår till att bli fotlist i plan med bv.

Väggarna klädda med glasfiberväv och gulmålade samt fältindelade av gröna profilerade lister, ursparningar för två målade stockholmsutsikter (Gamla Stan från Slussen, Slussen från Gamla Stan) signerade E Lindelöf (odaterade, men sannolikt utförda omkring 1960). Taket grönmålat och indelat av profilerade lister och en röd bård. Glasade svängdörrar leder till inre entré och bv vilplan, golv som ovan, med gångmatta. Gula väggar och grönt tak. Mörkbet-sade helfranska lägenhetsdörrar med fyra fyllningar. Hiss med trådnätsbur och grönmålad smidesdörr. Radiatorgaller av smide med runda mässings- eller bronsskivor.

Trapphus: Trappsteg av grå marmor, gula väggar med fotlist av mörkgrå marmor. Grönt tak. Vilplan lika som bv, beträffande golv, väggar, tak och dörrar.

Roslagsbanan 6
Valhallavägen 57

Fasad

Port

Entré utåt

- " - inåt

Bv

-"-



585-0295-24



585-0279-12



585-0279-7



585-0279-4



585-0279-8



585-0279-5

Roslagsbanan 6

Valhallavägen 57

Väggmålningar i entrén,
sign. E Lindelöf:

Gamla Stan fr Slussen ,
Slussen fr Gamla Stan.



585-0279-10



585-0279-9

STOCKHOLMS STADSMUSEUM

A2 Kv Roslagsbanan 7
 3 Gatuadress Valhallavägen 59
 9 Agare Dagny Åselius-Gredahl

B1 Anläggningens art

Bostadsfastighet →
 Kontorsfastighet
 Industrianläggning
 Övr:

2 Hustyper inom fastigh:

Bostadshus, gathus
 Bostadshus, gårdshus
 Butiker i gathus
 Tvättstuga/stall/vagnsbod
 Uthus
 Fabriksbyggnad/verkstad
 Övr:

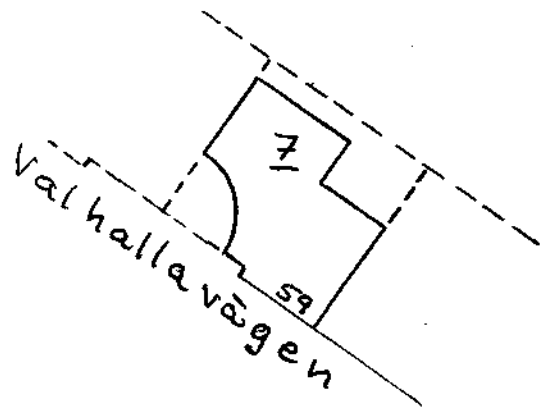

3 Byggnadsbeskrivning:

	våp	fasadmaterial	färg	gårdsfasad	tak	övrigt
Hus I	soutv	tegel med granitsockel, vildvin	mörkrött	gul slätputs, balkonger i trapphus och till några lägenheter	1-kupigt tegel mot gatan, plåt mot gården	balkonger med vita smidesräcken, takbalustrad med vita dockor
II						
III						

D1 Byggnadsdata:

	BL	SB	arkitekt	byggherre	byggmästare	Omb.är	arkitekt	ätgård
Hus I	1930	32	Josef Östlihn	M A Eriksson	Hugo Ehrlin, (Granit & Beton AB)			
II								
III								

Lägenhetsfördelning

enligt ritningar 1930: Kv: Butik, pannrum, infart till garage.

Bv: 2 st 1 rum o kokvrå, 1 st 2 rum o kokvrå, 3 st 2 rum o kök, öppna spisar i vardagsrum mot förgården.

1-4 tr: 1 st 2 rum o kokvrå, 3 st 2 rum o kök, 1 st 3 rum o kök, några öppna spisar i vardagsrum mot förgård och Valhallavägen.

Vind: 1 st 4 rum o kök, jungfrukammare, serveringsrum, trappa till terrass.

Badrum i alla lägenheter. Hiss

B4 Gårdsmiljö el trädgård Asfalt.

Ovr anm: _____

Bil

låg. bes.

större unders.

Sign TCq april 1985

Kv: Roslagsbanan 7

Gatuadress: Valhallavägen 59

I allt väsentligt likadan som Roslagsbanan 6.

Entré: Portal av granit. Ursprunglig glasad port av trä, dörrposten profilerad bl a med en äggstavslist. Litet rektangulärt överfönster. Golv av grå marmor med ljusgrå bård. Mellanliggande trappa till bv. Väggarna klädda med meterhög grågrön marmorpanel som i trappan övergår till att bli fotlist i plan med bv. Väggarna däröver flingmålade vita, fältindelade av profilerade lister. Vitt tak, fältindelade av profilerade lister. Radiøatorgaller av smide och mässing. Glasade svängdörrar leder till inre entré och bv:s vilplan, med golv av ljusgrå marmor med mörkgrå fris, flingmålade vita väggar med fotlist av mörkgrå marmor, vitt tak. Mörkbetsade helfranska lägenhetsdörrar med fyra fyllningar. Hiss med trådnätsbur och smidesdörr.

Trapphus: Trappsteg av grå marmor, vita väggar och tak. Vilplan lika som bv.

Roslagsbanan 7
Valhallavägen 59

Fasad

Port

Entré utåt

- " - inåt

Bv



585-0295-21



585-0277-5



585-0277-3



585-0277-4



585-0277-2